Finance participative et Territoires

Comment accompagner l’émergence de projets à fort impact sur les territoires ?

#FPterritoires

Financement Participatif France

BANQUE des TERRITOIRES

Caisse des Dépôts GROUPE

Grand Est ALSACE CHAMPAGNE-ARDENNE LORRAINE

Pitchs des plateformes

Finance participative et Territoires

J’adopte un projet

Justine PELLERAY

#FPterritoires

Première plateforme de financement participatif local et solidaire en Nouvelle-Aquitaine

Mardi 17 septembre 2019 - Tomblaine

J'Adopte un Projet

LES FONDATEURS DE JADOPTEUNPROJET.COM

adie

FRANCE ACTIVE
Les entrepreneurs engagés
POITOU-CHARENTES

CIGALES
Club d'Investisseurs pour une Gestion Alternative et Locale de l'Épargne Solidaire

les SCOP
SOCIÉTÉS COOPÉRATIVES ET PARTICIPATIVES
POITOU-CHARENTES

CREDIT COOPERATIF

RÉGION Nouvelle-Aquitaine

cress
Chambre Régionale de l'Économie Sociale et Solidaire Nouvelle-Aquitaine

J'Adopte un Projet

NOS VALEURS

Coopération

Engagement

Proximité

Répartition géographique des projets

- **+ de 250** projets accompagnés
- **740 000 euros collectés**
- **70%** de taux de réussite

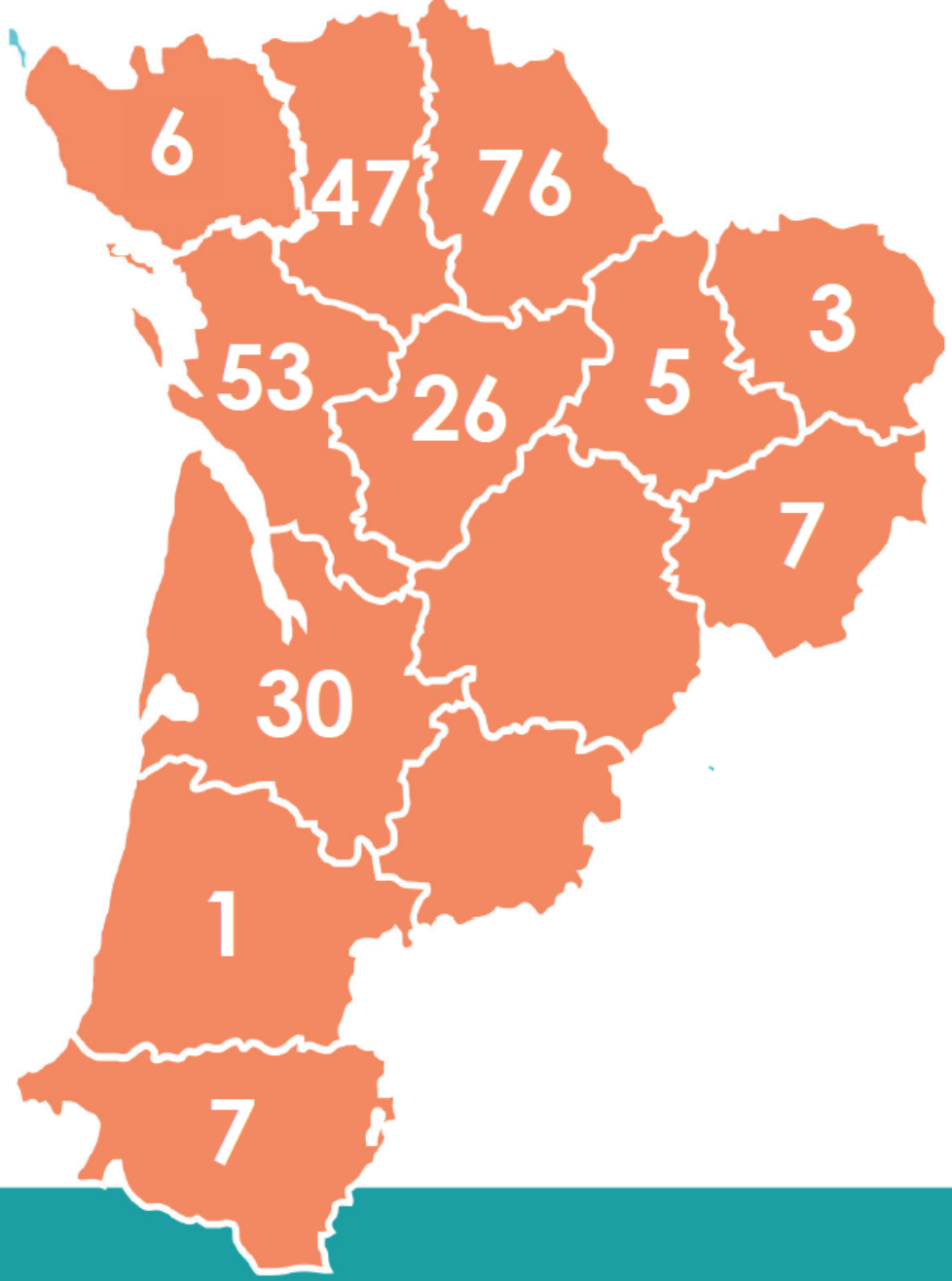

LES EVOLUTIONS DU PROJET

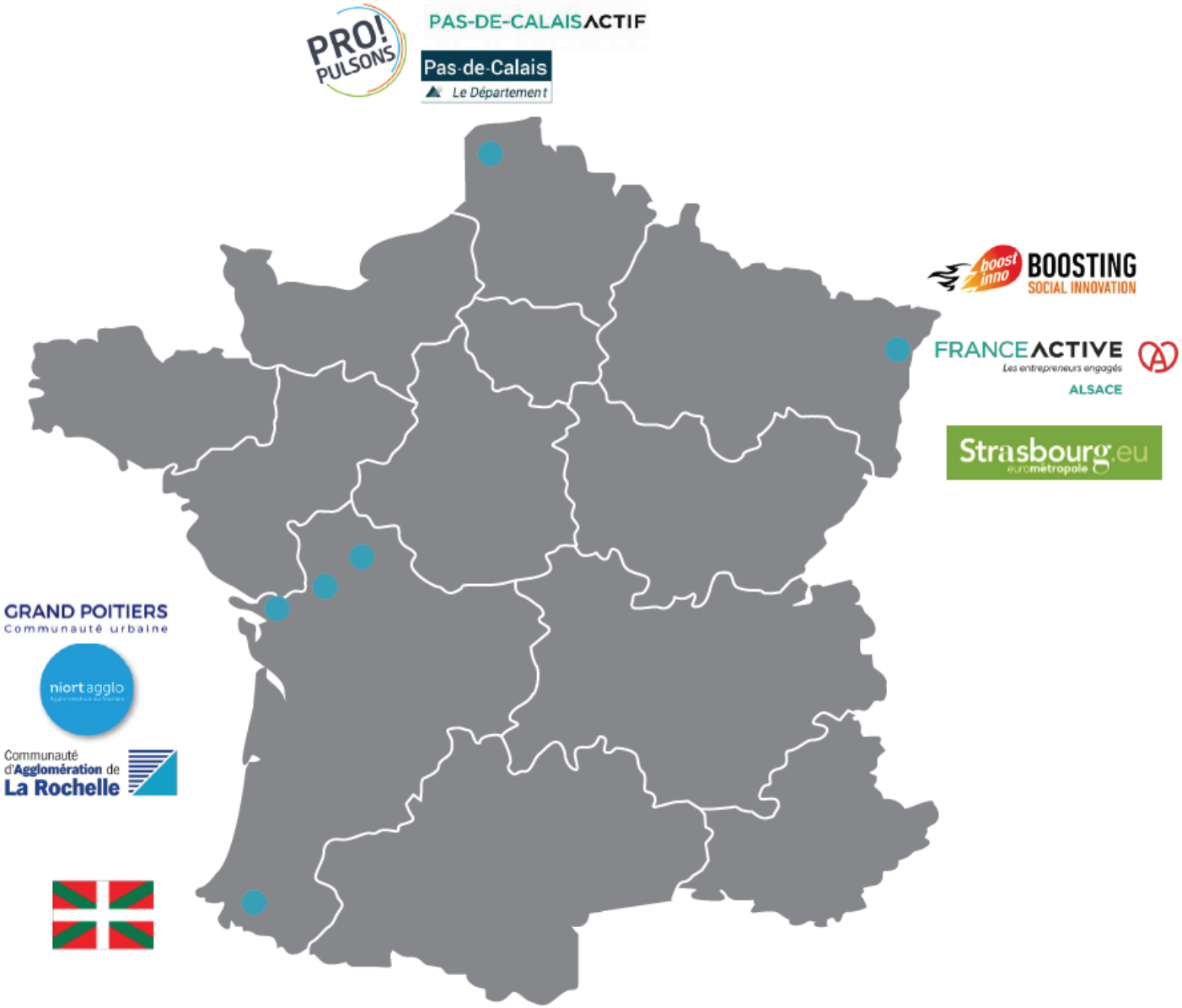

Merci !

Justine Pelleray

07 89 30 48 01

contact@jadopteunprojet.com

Pitchs des plateformes

Finance participative et Territoires

PrêtUp / Unilend

Fabien MICHEL

#FPterritoires

Pitchs des plateformes

Finance participative et Territoires

Seed and Collect

Seed and Collect

Martial DEMANGE

#FPterritoires

Pitchs des plateformes

Finance participative et Territoires

pulsss

LE CROWDFUNDING *Local et Solidaire*

Pulsss

Nicolas BARBAROT

#FPterritoires

pulsss

Le Crowdfunding Local et Solidaire

Tomblaine, le mardi 17 septembre 2019

cress
Chambre Régionale de l'Économie Sociale et Solidaire Grand Est

Grand Est
ALSACE CHAMPAGNE-ARDENNE LORRAINE

pulsss.fr qu’est que c’est ?

pulsss.fr est une plateforme de financement participatif qui permet aux porteurs de projet de solliciter un don, et/ou un prêt et/ou bientôt du capital (demande d’agrément en cours).

Le financement participatif est une source de financement significative et en fort développement pour les porteurs de projet exclus des circuits de financement traditionnels.

Reste à savoir si cette nouvelle source de financement est utile à ceux qui en ont le plus besoin.

AGRÉMENT
ENTREPRISE SOLIDAIRE D'UTILITÉ SOCIALE

pulsss

pulsss.fr est un acteur de l’ESS

Notre raison d’être : créer ou sauvegarder l’emploi garant du lien social dans les territoires

Mission : soutien aux personnes en précarité ou éloignées de l’emploi qui souhaitent créer leur propre emploi.

Notre accompagnement prend les formes suivantes :

- Conception et rédaction du business plan,
- Élaboration d’un plan de financement et d’un tableau de bord pour le porteur de projet,
•- Proposition et aide à la recherche de partenaires,
•- Rédaction du texte de la campagne et détermination des contreparties,
- Assistance à la mise en ligne et durant la campagne (création/animation des réseaux sociaux, communication).

AGRÉMENT ENTREPRISE SOLIDAIRE D'UTILITÉ SOCIALE

pulsss

Contacts

Nicolas Barbarot
Tel : 06 80 90 66 05
Mail : nicolas.barbarot@pulsss.fr

Bernard Combes
Tel : 06 67 22 67 65
Mail : bernard.combes@pulsss.fr

Site : www.pulsss.fr
Facebook : https://www.facebook.com/pulsss/
Twitter : https://twitter.com/pulsss_France
Instagram : https://www.instagram.com/pulsss_france/

AGRÉMENT
ENTREPRISE SOLIDAIRE D'UTILITÉ SOCIALE

pulsss

pulsss
Se sentir utile
pulsss, LE CROWDFUNDING Local et Solidaire

Pitchs des plateformes

Finance participative et Territoires

Enerfip

Guilhem ROUX

#FPterritoires

LE FINANCEMENT PARTICIPATIF

DE LA TRANSITION ÉNERGÉTIQUE

Guilhem Roux
CHEF DE PROJETS

06 80 77 26 35
guilhem@enerfip.fr

ENERFIP EN DATES

AVRIL 2015
Obtention de l'agrément CIP

JANVIER 2016
Augmentation de capital (Crédit Agricole Languedoc)

JANVIER 2017
1 000 membres
1 000 000 € collectés

DÉCEMBRE 2018
10 000 membres
15 000 000 € collectés

SEPTEMBRE 2014
Création de la société au RCS de Montpellier

SEPTEMBRE 2015
Lancement de la plateforme avec une première collecte

ÉTÉ 2016
Internalisation du développement du site

DÉCEMBRE 2017
Emménagement au Village by CA de Montpellier

MARS 2019
Augmentation de Capital

ENERFIP EN CHIFFRES

110

projets financés

23 500 000 €

collectés

16 000

membres

17

collaborateurs

enerfip

LES FONDATEURS D'**ENERFIP**

LÉO LEMORDANT

Ingénieur centralien et PhD en hydrologie à l'Université de Columbia. Après avoir été ingénieur hydro chez Velcan, il devient Président d'Enerfip.

JULIEN HOSTACHE

Développeur de plus de 150 installations photovoltaïques et du premier parc solaire au sol de France en 2008. Il est directeur général d'Enerfip.

SÉBASTIEN JAMME

Ancien responsable financier de Velcan Energy, il est aujourd'hui le directeur financier d'Enerfip.

ÉDOUARD DISCHAMP

Ancien de la Bank of America, il exploite aujourd'hui plus de 85 centrales photovoltaïques et une centrale biomasse d'1,5 MW.

enerfip

NOTRE **VISION**, NOTRE **IDENTITÉ**

Permettre à tout un chacun de devenir **acteur de la transition énergétique** !

PÉDAGOGIE

Faire de la **pédagogie sur la transition énergétique, les énergies renouvelables (EnR) et le financement**, pour le plus grand nombre.

BIENS COMMUNS

Permettre **l'appropriation des projets** en donnant une primeur d'investissement aux **riverains des projets**.

CIRCUIT-COURT

Donner un sens à l'épargne en créant un circuit court. Permettre aux investisseurs de savoir **où va leur argent**.

enerfip

LE **CADRE RÉGLEMENTAIRE**

Loi du Financement participatif du 1er octobre 2014

- fin du monopôle bancaire pour les prêts ;
- création de deux statuts dédiés.

C.I.P Conseiller en Investissements Participatifs

Délivré et contrôlé par l'**Autorité des Marchés Financiers** (AMF).

Intermédiation d'**obligations**, de **minibons** et de **prises de participations.**

I.F.P Intermédiaire en Financements Participatifs

Délivré et contrôlé par l'**Autorité de Contrôle Prudentiel et de Régulation** (A.C.P.R).

Intermédiation en **Dons et de Prêts participatifs.**

enerfip

CE QUE NOUS **PROPOSONS**

DU FINANCEMENT PARTICIPATIF

- en **obligations** ;
- en **actions**.

DES PROJETS DIVERSIFIÉS DANS TOUTE LA FRANCE

- **tout type d'EnR** et d'**innovation** dans les EnR ;
- en **développement**, à **construire** ou en **exploitation** (refinancement) ;
- taux d'intérêts et rendements **entre 4% et 7%** par an.

UNE PLATEFORME ACCESSIBLE À TOUS

- collecte de **100 k € à 2 500 k €** (le cadre règlementaire prévoit un **plafond de 8 000 k €** d'ici fin 2019) ;
- investissement **à partir de 10 €** et sans plafond maximal obligatoire.

enerfip

CE QUI CARACTÉRISE UNE **COLLECTE**

1 UN INSTRUMENT D'INVESTISSEMENT

L'**obligation**
(simple ou convertible)

L'**action**
(prise de participation)

2 LES MODALITÉS D'INVESTISSEMENT

Le **taux d'intérêt**
(ou un rendement)

Le **minimum d'investissement**

La **durée** de
la collecte

Le **maximum d'investissement**

3 LES MODALITÉS DE LA COLLECTE

Seuil de
réussite

Objectif
de collecte

Plafond de
la collecte

enerfip

EXEMPLE DE PAGE PROJET

Photovoltaïque | En construction | Obligations convertibles

Terril Wendel

Soutenez ce projet de centrale photovoltaïque sur friche minière en Moselle !

TAUX D'INTÉRÊT ET DURÉE *	IL RESTE
VOIR LES CONDITIONS	124 jours

INVESTISSEMENT MIN	INVESTISSEMENT MAX	VALEUR UNITAIRE
10 €	565 130 € VARIABLE	10 €

Remboursement in fine

Versement des intérêts annuel

14 eco-epargnants

Rang du financement participatif junior

19 740 € Collectés

1 150 000 € Objectif

1 150 000 € Plafond

enerfip

MOT DE BIENVENUE

Finance participative et Territoires

Catherine ZUBER

Conseillère régionale,

Déléguée à l'ESS

Grand Est
ALSACE CHAMPAGNE-ARDENNE LORRAINE

Damien AUGIAS

Responsable des affaires régionales

BANQUE des TERRITOIRES | Caisse des Dépôts GROUPE

#FPterritoires

Table ronde 1 :
Les épargnants sont sensibles aux causes et aux territoires

Finance participative et Territoires

Le financement participatif, de quoi parle-t-on ?

Anaële TOUBIANA VARIN

Responsable des relations institutionnelles

Financement Participatif France

#FPterritoires

Le financement participatif, de quoi parle-t-on ?

Finance participative et Territoires

402 millions d'euros collectés en 2018

1,5 millions de financeur pour plus de 2,5 millions de souscriptions en 2018

Un financement TRANSPARENT, DIRECTE, et TRACABLE

#FPterritoires

Le financement participatif, de quoi parle-t-on ?

Finance participative et Territoires

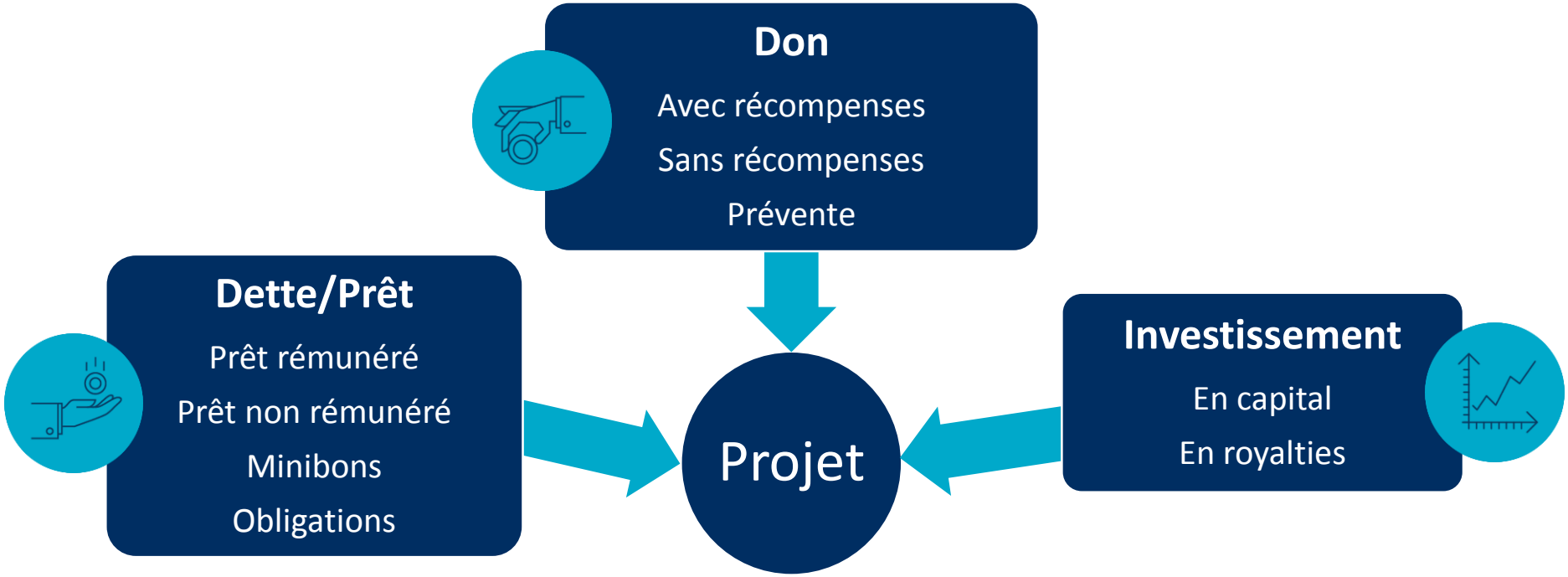

Différents types de financement pour financer des projets variés: Startup, Entrepreneuriat, Culturel, Solidaire, Immobilier, Humanitaire, Artistique, PME…

#FPterritoires

Le financement participatif, de quoi parle-t-on ?

Finance participative et Territoires

Montants moyens de la collecte par projet :

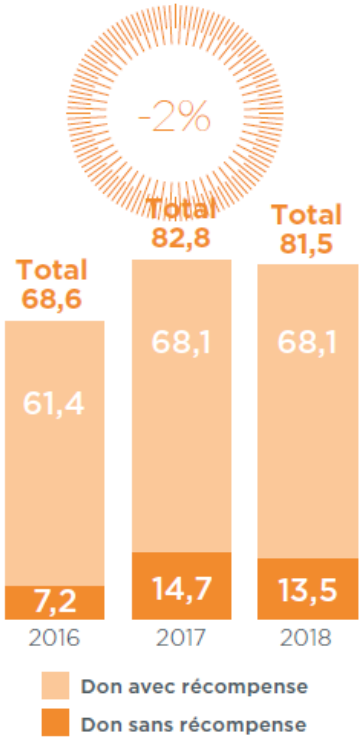

28 474 projets en 2018

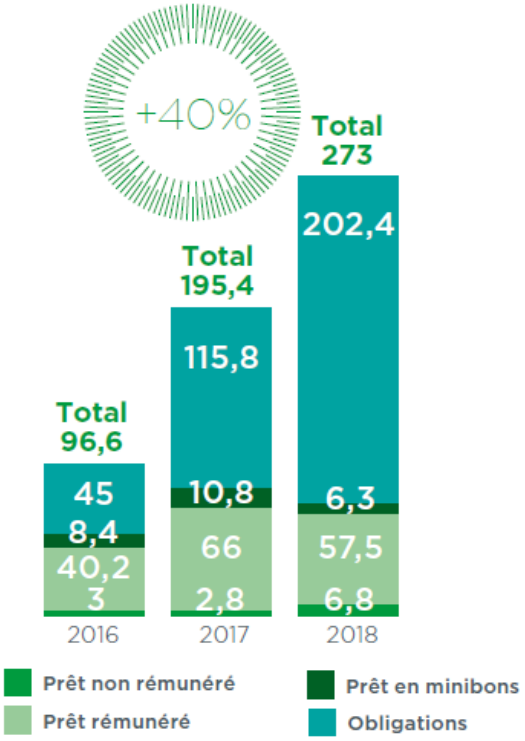

4 733 projets en 2018

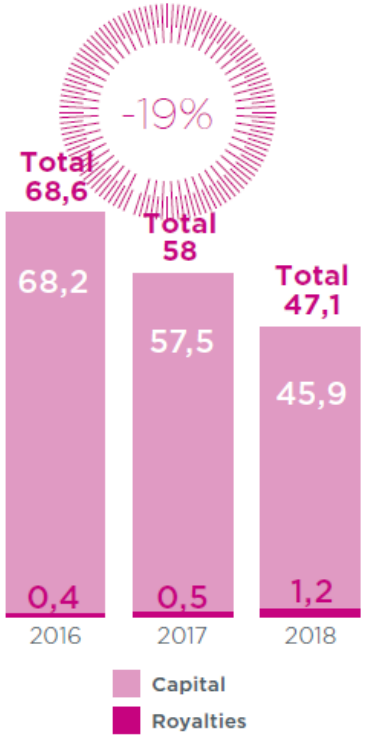

174 projets en 2018

Source : Baromètre du crowdfunding 2018 réalisé par KPMG pour FPF

#FPterritoires

Le financement participatif, de quoi parle-t-on ?

Finance participative et Territoires

Répartition sectorielle :

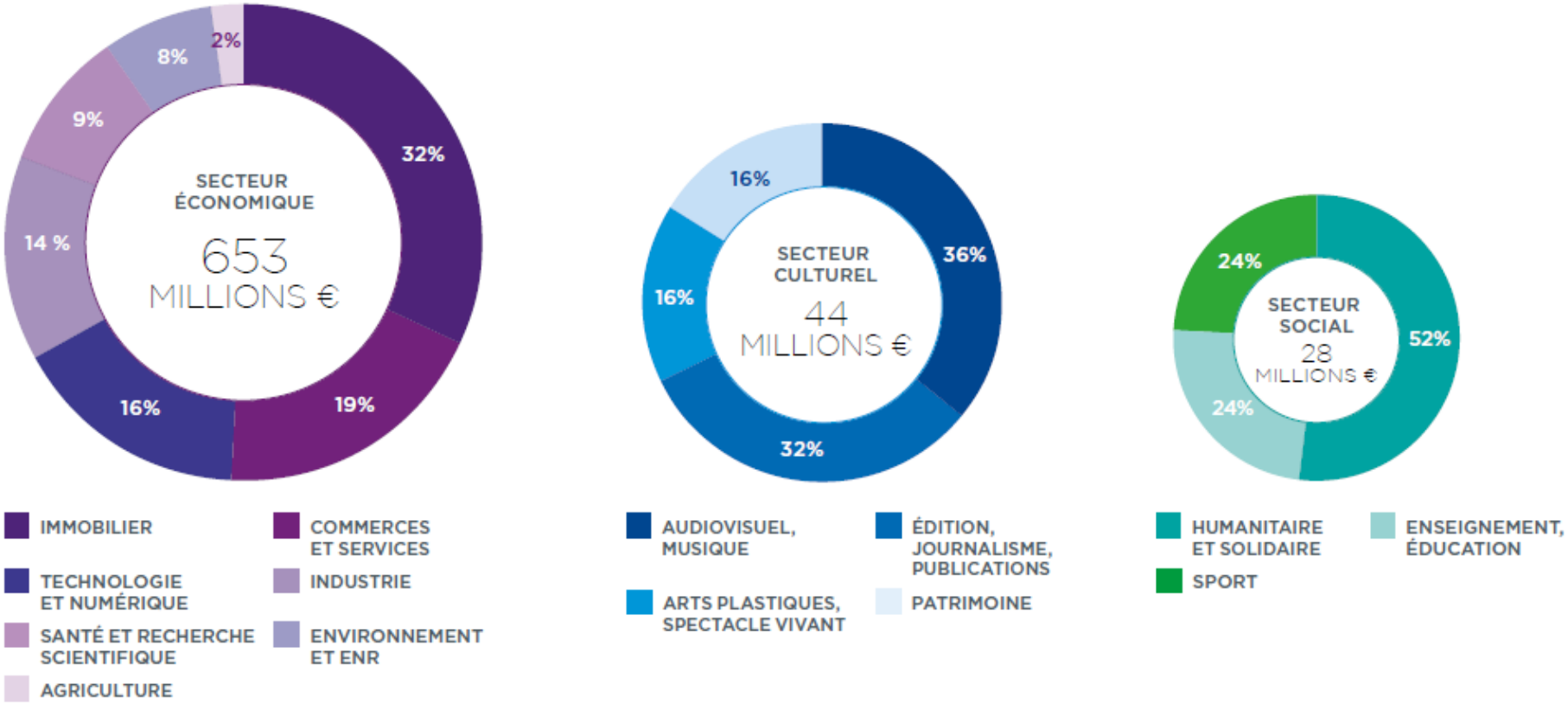

Source : Baromètre du crowdfunding 2018 réalisé par KPMG pour FPF

#FPterritoires

Le financement participatif, de quoi parle-t-on ?

Finance participative et Territoires

Des motivations aspirationnelles :

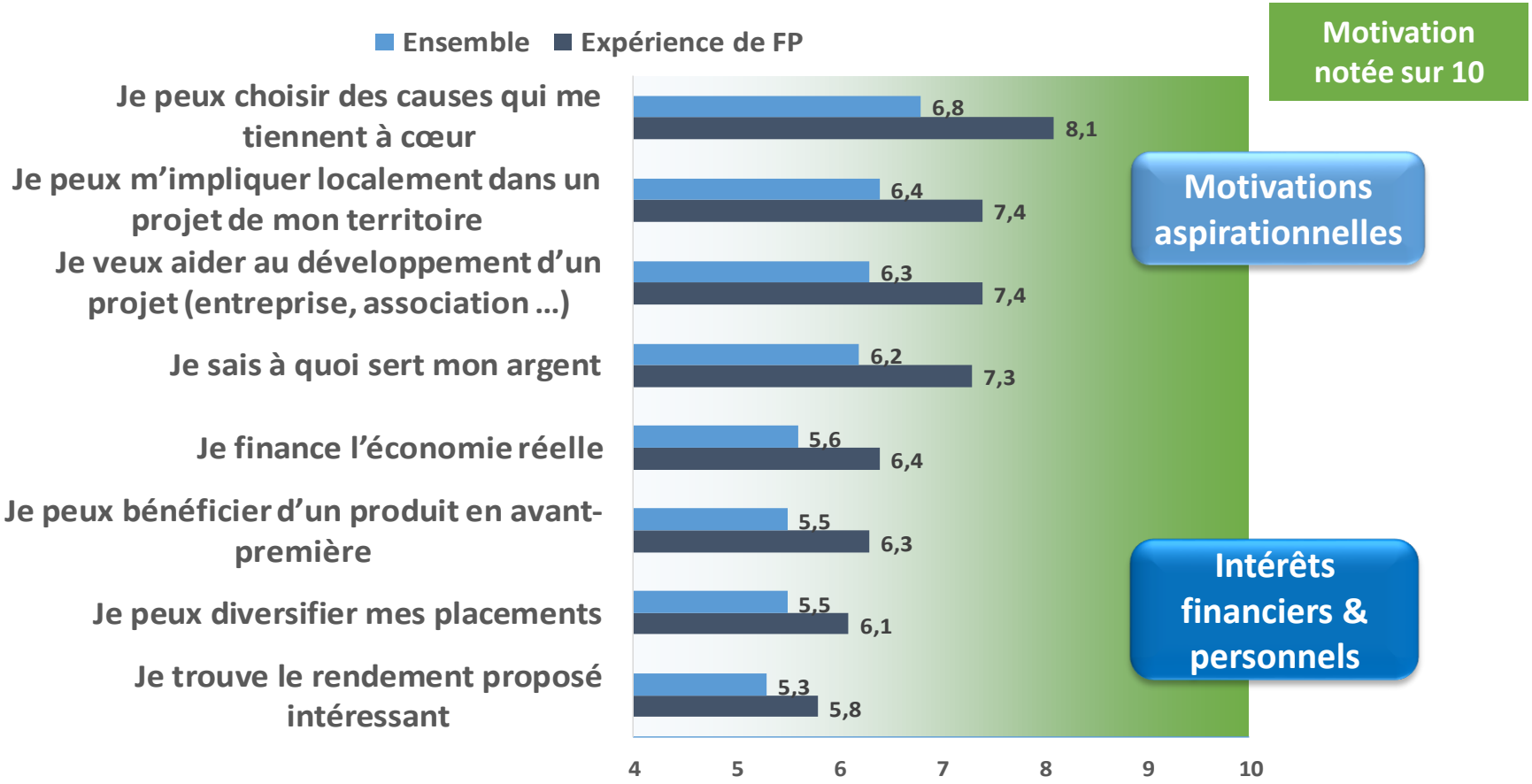

Source : Etude de notoriété de la finance participative réalisée par GMV conseils pour FPF

#FPterritoires

Le financement participatif, de quoi parle-t-on ?

Finance participative et Territoires

Quelques vertus du financement participatif :

- Diversifier ses financements
- Capitaliser sur ses réseaux/contacts … autour d'une communauté de projet
- Evaluer l'intérêt d'un projet, d'une démarche…
- Développer une relation nouvelle avec ses parties-prenantes
- Apprendre à communiquer
- Se faire connaître, se rendre visible

Table ronde 1 :
Les épargnants sont sensibles aux causes et aux territoires

Finance participative et Territoires

Davy DAO
Fondateur de DAO Jeans

Guillaume BONFANTE
La Grande Epicerie de Nancy

Benjamin KRATZ
Solar Project Development Manager

Thibaut LEDUC
Gérant du Ermitage Resort du Ventron

#FPterritoires

Financement participatif:

Centrale photovoltaïque du Terril Wendel

montanSOLAR

Die Zukunft ist unser Revier.

Parc solaire du Terril Wendel: le projet

- Projet porté par la société **PSTW SAS**, filiale des sociétés **montanSOLAR GmbH** (90%) et **Luxel SAS** (10%).
- Lauréat de l'Appel d'Offres CRE 4.2.
- Permis de construire obtenu le 22/11/2012, PC modificatif délivré le 11/09/2019.

- Terril Wendel: **ancienne installation de stockage des stériles miniers**
- Superficie du terrain: **22,7 ha**

Parc solaire du Terril Wendel: chiffres-clés

- Puissance installée: **17 MWc**
- **40 464 modules photovoltaïques**

- Production estimée**: 18 169 MWh par an**
- Equivaut à la consommation électrique annuelle moyenne de près de **2 618 personnes résidant en France**
- Rejet de CO2 évité: **plus de 10 432 tonnes de CO2 chaque année**

Terril Wendel: Financement participatif

- **Impliquer les citoyens** dans le projet et dans son financement.

- Bénéficier d'une **bonification tarifaire** du prix d'achat de l'électricité produite par la centrale photovoltaïque.

- **Conditions (AO CRE 4.2):**

« Le Candidat s'engage à ce que **40% du financement du projet** soit apporté, distinctement ou conjointement par **au moins vingt personnes physiques, une ou plusieurs collectivités territoriales, des groupements de collectivités**. »

Terril Wendel: Financement participatif

- Emission **d'obligations convertibles en actions (OCA)** via la plateforme de crowdfunding **Enerfip**.

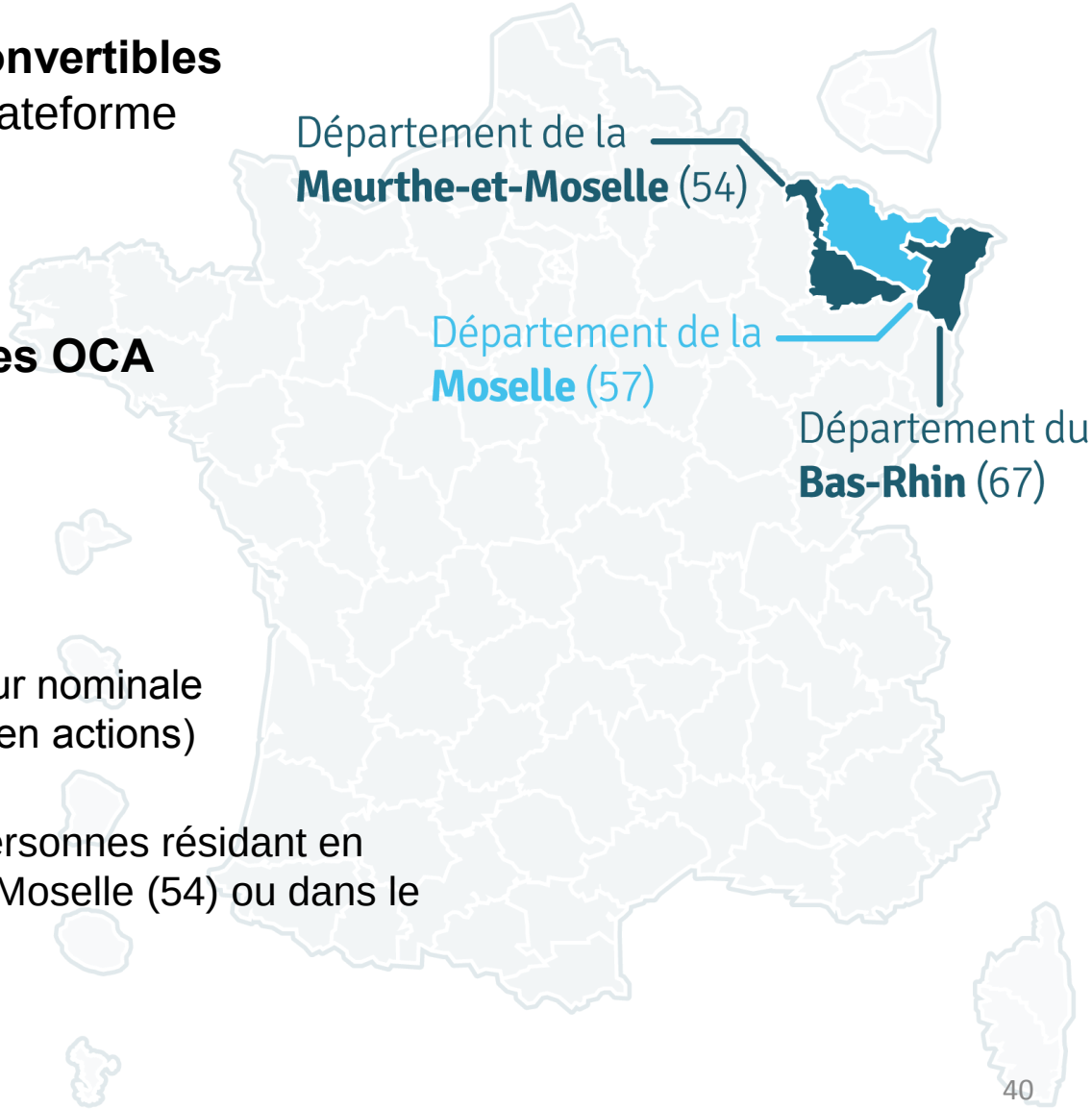

- **Conditions d'émission des OCA**
  - Objectif: 1.150.000€
  - Durée: 4 ans
  - Mise minimum: 10€ (valeur nominale d'1 obligation convertible en actions)
  - Investisseurs éligibles: Personnes résidant en Moselle (57), Meurthe-et-Moselle (54) ou dans le Bas-Rhin (67).

Merci de votre attention!

Benjamin Kratz

Project Development Manager

Tel: +49 (0)68 31/4 88 9-38 04

Portable: +33 (0)6 58 89 57 52

E-Mail: benjamin.kratz@montansolar.de

montanSOLAR

Die Zukunft ist unser Revier.

Table ronde 1 :
Les épargnants sont sensibles aux causes et aux territoires

Finance participative et Territoires

Davy DAO
Fondateur de DAO Jeans

Guillaume BONFANTE
La Grande Epicerie de Nancy

Benjamin KRATZ
Solar Project Development Manager

Thibaut LEDUC
Gérant du Ermitage Resort du Ventron

#FPterritoires

Table ronde 2 :
Quelles initiatives territoriales pour valoriser l'épargne locale et accompagner le financement de projets à impact ?

Finance participative et Territoires

André JAUNAY
Responsable de la Commission partenariats territoriaux, FPF

Financement Participatif France

FRANCE ACTIVE
Les entrepreneurs engagés
ALSACE

Jean-Yves MONTARGERON
Directeur de Alsace Active

CIGALES
GRAND-EST

Samuel COLIN
Vice-président de l'association régionale des Cigales Grand-Est et Co-gérant de la Cigale « Mirabelles » de Nancy

CREDIT COOPERATIF

Pascal LUX
Directeur des centres d'affaires de Metz et Nancy, Crédit Coopératif

#FPterritoires

Boostinno

Projet de création d’une plateforme de financement et de conseil.

Un accélérateur de projet à fort impact social et/ou environnemental sur le territoire de l’EMS

Tomblaine, le 17 septembre 2019

Comment soutenir et accélérer l'innovation sociale sur le territoire de l'Eurométropole?

Un cadre de réflexion qui nous a emmené sur le terrain de la finance alternative

- ***L'accès aux ressources (compétences, données, études, recherche, benchmark, …) et l'accès aux financements sont deux éléments clés de l'écosystème d'innovation sociale***

- ***Le financement de l'innovation sociale, une notion encore nouvelle et peu structurée***
  - **Une grande diversité d'acteurs** *(FSE, Etat, Collectivités, Fondations, action sociale Agirc Arrco, financeurs solidaires, crowdfunding, entreprises privées, investisseurs citoyens, …)*
  - **Un accès aux ressources souvent complexe, et particulièrement en phase d'émergence et de primo développement**

- ***L'innovation sociale doit s'inscrire dans une démarche de coresponsabilité de territoire.***

  Le « mieux vivre ensemble » c'est l'affaire de tous (collectivités, acteurs de l'ESS, citoyens, Entreprises, Fondations, Médias, Universités …) et nous avons imaginé une plateforme locale de financement qui s'inscrit pleinement dans cet ADN.

- ***Il est important de ne pas dissocier les logiques de financement des logiques d'accompagnement et d'interactions avec l'écosystème.***

  Nous avons imaginé un outil de financement ouvert à tous les acteurs de l'accompagnement et du financement, qui s'appui sur une communauté d'experts, avec un mode d'animation et de décision collégial.

- ***Un outil de financement pensé comme une ressource d'animation pour le territoire de l'EMS, qui accroit la visibilité des projets et qui contribue à la diffusion d'une culture de l'investissement sociétal.***

La création d'une plateforme Boostinno

Une plateforme positionnée comme un accélérateur de projet à fort impact social et/ou environnemental sur le territoire de l'EMS, un lieu de connexion entre porteurs de projets, réseaux d'accompagnateurs, experts, mentors et mécènes et qui porte un volet financement articulant trois types de ressources :

Citoyens

Institutions

Collectivités

Fondations

Action sociale

...

Entreprises

Le volet financement

Il s'appuie sur le projet de création d'une plateforme de « matchfunding », les mécènes s'engageant à verser un don ou une subvention dès lors qu'ils reçoivent l'assurance que le projet a réussi sa campagne de collecte de fonds auprès des citoyens, à partir d'un montant préalablement déterminé.

Objectif atteint

✓ **4 000 € collectés**

AG2R LA MONDIALE

Strasbourg.eu

SOUTIEN

✓ **4 000 €**

CAISSE D'EPARGNE GRAND EST EUROPE

EDF

SOUTIEN

✓ **4 000 €**

12 000 € MOBILISES

Les parties prenantes

#L'ENTREPRENEUR

Qui porte un projet d'innovation sociale, via à minima une association de préfiguration

#LE MENTOR

Un entrepreneur social qui coache bénévolement le porteur de projet pendant 12 mois

#LES RESEAUX D'ACCOMPAGNEMENTS

Alsace Active, Start'Up de Territoire, Les Appuiculteurs, La CRESS, les Incubateurs, …

(Structuration du projet, modèle économique, mise en réseau, pitch, ….)

#LES MECENES

Challengent le projet et décident du financement selon leurs critères

#LES EXPERTS

Challengent le projet et peuvent être mobilisés dans le cadre de l'accompagnement

#LE TERRITOIRE ET LES CITOYENS

Le territoire communique et donne de la visibilité aux projets. Les citoyens valident par leurs dons l'intérêt des projets pour le territoire.

La Plateforme BOOSTINNO

POUR L'ENTREPRENEUR? C'EST :

#CONNEXION

- Avec des mécènes
- Avec un mentor, un entrepreneur social aguerri
- Avec des experts ou partenaires locaux, régionaux, nationaux

#CONSEIL

- Par les réseaux d'accompagnement du territoire
- Par les experts et mécènes
- Par le mentor

#FINANCEMENT

- Par la plateforme de matchfunding – Citoyens et mécènes
- Le financement couvre tout besoin lié à l'amorçage (Salaire, prototypage, R&D,…)

Animation

Tous les deux mois, les membres de la plateforme se réunissent pour sourcer les pépites de demain

#PITCH EN 180 SECONDES

- Les entrepreneurs candidats pitchent leur projet devant les partenaires et experts
- Rapide débriefe des mécènes et experts sur l'ensemble des projets

#ROUNDS

- Rounds de 30 minutes – rencontres entre un entrepreneur et un mécène potentiel
- Chaque mécène peut challenger et échanger avec les projets qui sont le plus en adéquation avec ses critères

#NETWORKING

- Temps informel d'échanges entre les entrepreneurs et les partenaires du programme
- Prise de décision par les mécènes du soutien à un ou plusieurs projets

Table ronde 2 :
Quelles initiatives territoriales pour valoriser l'épargne locale et accompagner le financement de projets à impact ?

Finance participative et Territoires

André JAUNAY
Responsable de la Commission partenariats territoriaux, FPF

Financement Participatif France

FRANCE ACTIVE
Les entrepreneurs engagés
ALSACE

Jean-Yves MONTARGERON
Directeur de Alsace Active

CIGALES
GRAND-EST

Samuel COLIN
Vice-président de l'association régionale des Cigales Grand-Est et Co-gérant de la Cigale « Mirabelles » de Nancy

CREDIT COOPERATIF

Pascal LUX
Directeur des centres d'affaires de Metz et Nancy, Crédit Coopératif

#FPterritoires

Finance participative et Territoires

MERCI

www.financeparticipative.org

Financement Participatif France

BANQUE des TERRITOIRES

Caisse des Dépôts GROUPE

Grand Est
ALSACE CHAMPAGNE-ARDENNE LORRAINE